

konstrukcja nadproża

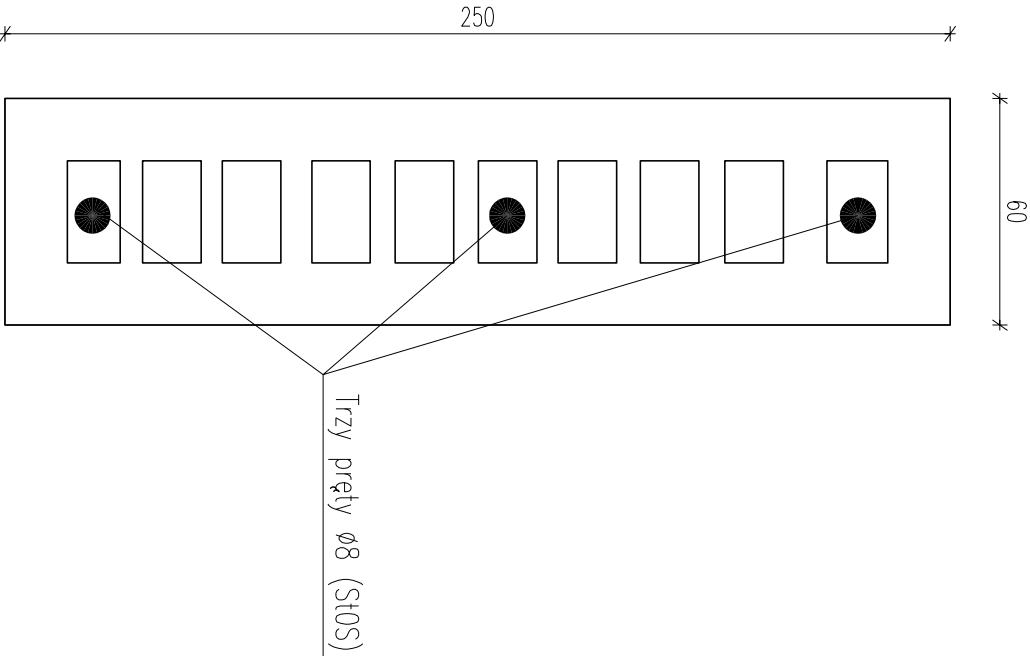
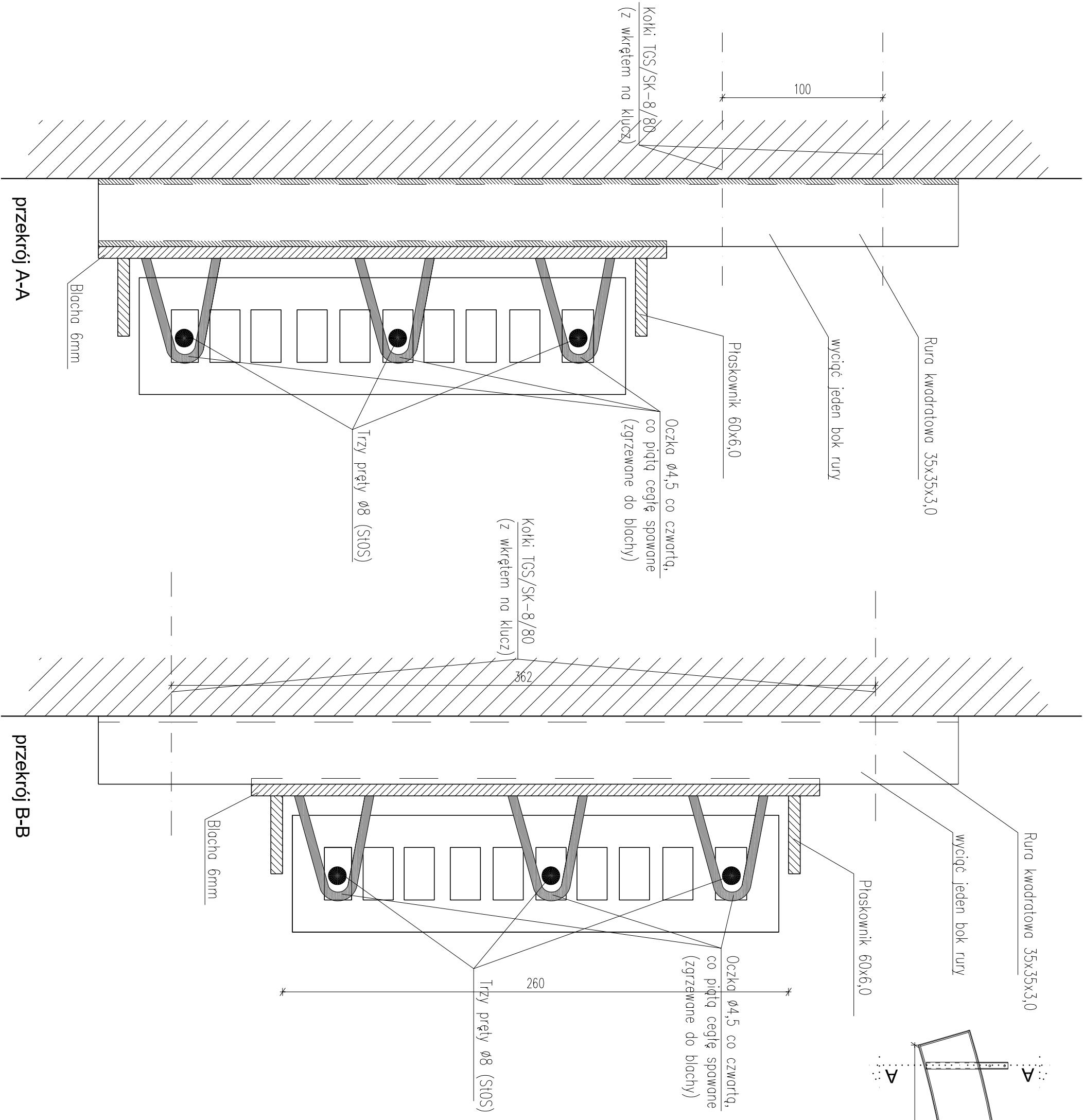

cegła klinkierowa
półówkowa
250x65x60

■ ARCHITEKTURA		AUTORSKIE STUDIO PROJEKTÓW		NR RYSUNKU:	
■ KONSTRUKCJE		BEATA ŚWIANIEWICZ MAREK ŚWIANIEWICZ S.C.		3.E.III	
■ WNIĘTRZA		kontakt: 15-464 Białystok, ul. Włókniarzów 99		BROŹKA:	
		tel/fax 085 6763006 email:asp_bis@khome.pl		A+K	

Remont istniejących budynków położonych na terenie skansenu

w Muzeum Rolnictwa, na część działki

o nr ewid. 1753 w Giechanowcu - ANEKS etap III

AUTOR:	arch. Beata Świaniewicz	BR/6301	FAZA:	P.B.
KONSTRUKCJE:	mgr inż. Marek Paruk	BR/33569		30.04.2013
OPRACOWANIE:	arch. A.Pankiewicz-Konopacka	POL/BO/242002	SKALA:	1:20

PRZEDMIOT OPRACOWANIA:

nadproża